



NYBORG FORSYNING & SERVICE A/S
- en del af din hverdag



NFS Varme A/S

- En del af din hverdag

Indlæg 10 min. til DBDH's medlemsmøde d. 30. juni 2020

Hvem er NFS



Nyborg Forsyning & Service A/S er et multiforsyningsselskab, der er 100 pct. ejet af Nyborg Kommune.

Vi leverer vand og varme, og står for renovation og spildevand for borgerne i Nyborg Kommune.
Vi er ca. 60 ansatte.

Varmeforsyningen producerer ca. 205.000 MWh varme til ca. 8.000 kunder i Nyborg Kommune. 95% af varmen købes hos lokale virksomheder, resten produceres på egne centraler.



Forventninger til investeringer og salg i 2020/21

Er der ændringer pga. COVID-19



Salg

- COVID-19 har vel kun meget lille indflydelse på varmesalget?
- Mere hjemme, men mindre ude
- Vejret udgør en stor faktor
- Graddage april plus maj
- 2019: 405,6
- 2020: 414,9

	Jan	Feb	Mar	Apr	Maj	Jun
2020	354,2	346,8	362,4	243,5	171,4	
2019	460,1	337,9	342,4	232,5	173,1	9,2



Omsætningen vil falde



Produktion 2019/2020

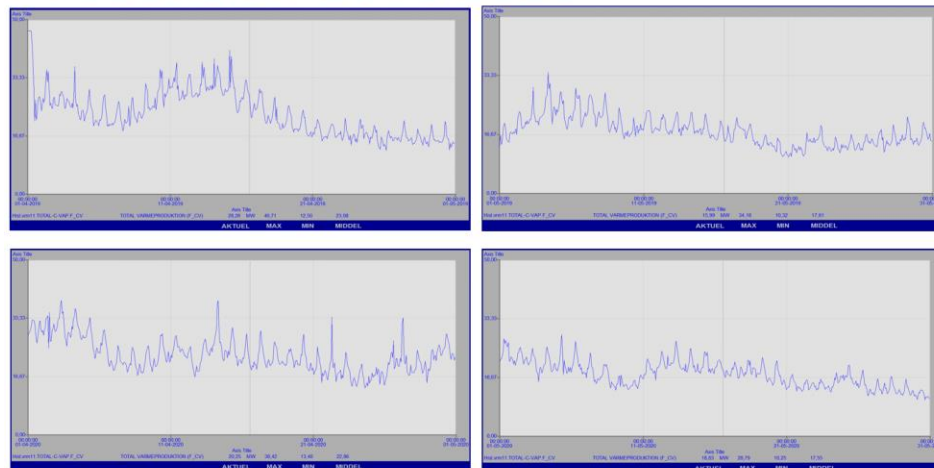

Salg

- Graddagene siger en stigning på 2,3%
- Målingen viser et fald på 0,7%
- Vindpåvirkning, regionale forskelle, kunders adfærd
- Ingen klokkeklar sammenhæng, forsigtig konklusion
- Måske et lille fald i omsætningen



Ændringer i forhold til planlagte investeringer

Hvad driver NFS's investeringer

- Byudvikling
- Behov for renovering
- Myndighedskrav/indgreb
- Konverteringsprojekter
- Vedligeholdelse af produktionsanlæg



Byudvikling



- Offentlige budgetter kan ikke nå at reagere på Corna-krisen på kort sigt
- Private bygger fortsat nye huse i udstykningerne, lav rente
- Ingen mærkbar ændring, endnu



Behov for renovering



- Ledningsrenovering sker efter behov og budgetteres mindst et år ud i fremtiden, termografi
- Brud
- Lille opbremsning omkring slut marts og starten af april pga. Corona
- Alt i alt omsættes det budgetterede beløb, men noget flyttes til efter sommerferien



Myndighedskrav/indgreb



- Generelt langsom udvikling som ikke påvirkes af Corona-situationen
- Udfordring omkring nedlukningen, stor usikkerhed, kort anlægspause
- Får ingen umiddelbar indflydelse på investeringerne



Konverteringsprojekter



- Meget langsigtet planlægning, projektansøgning, udvalg, byråd
- Salg til kunderne, forbrugertillid til offentlige forsyninger
- Ny klimaafte, elafgift/varmepumper
- Kan ikke fremskyndes selv om man kunne ønske det



Vedligeholdelse af produktionsanlæg



- Vedligeholdelses omkostningerne er små sammenlignet med ledningsinvesteringer
- Kan i nogen grad fremskyndes ved lavt aktivitets niveau i samfundet
- Vedligeholdelse af kedler
- Renovering af brændere
- Renovering af pumper
- Udskiftning af SRO



Kontaktoplysninger



Jimmy Jørgensen

jjo@nfs.as

63 31 50 70

